Requerimento

Nº do Protocolo: 2025061038000020

Nº SAPL: 5636/2025

Registrado por LUIZ SÉRGIO SANTOS em 3 de junho de 2025 às 10:35

Para conferir o documento assinado digitalmente, acesse o endereço eletrônico abaixo:

https://api.cmfor360.fortaleza.ce.leg.br/public/ged/documentos/2025/06/1748957840661_0376ea56-f5a9-49c2-ad9d-e3cb744c57d1.pdf

Autores:

LUIZ SÉRGIO SANTOS

CÂMARA DE
FORTALEZA

Gabinete do Vereador Luiz Sérgio

REQUERIMENTO N° - 5636 / 2025

REQUER O ENVIO DE OFÍCIO À CEGOR - COORDENADORIA ESPECIAL DE APOIO À GOVERNANÇA DAS REGIONAIS, SOLICITANDO A REFORMA DO PARQUINHO DA PRAÇA DO LAGO DAS ORQUÍDEAS, CONJUNTO VILA VERDE, BAIRRO JARDIM DAS OLIVEIRAS.

EXMO. SR. PRESIDENTE DA CÂMARA MUNICIPAL DE FORTALEZA

O **VEREADOR LUIZ SÉRGIO (PSB)**, no uso de sua atribuição regimental, vem, mui respeitosamente, à presença de V. Exª, requerer o envio de ofício à Coordenadoria Especial de Apoio à Governança das Regionais - CEGOR, solicitando a reforma do parquinho da Praça do Lago das Orquídeas, Conjunto Vila Verde, Bairro Jardim das Oliveiras.

Sem mais para o momento antecipamos protestos de mais elevada estima e consideração, bem como, nos colocamos ao seu inteiro dispor para qualquer esclarecimento que se faça necessário.

DEPTO. LEGISLATIVO DA CÂMARA MUNICIPAL DE FORTALEZA, DE MAIO DE 2025.

LUIZ SÉRGIO
VEREADOR- PSB

CÂMARA DE
FORTALEZA

Gabinete do Vereador Luiz Sérgio

LOCALIZAÇÃO

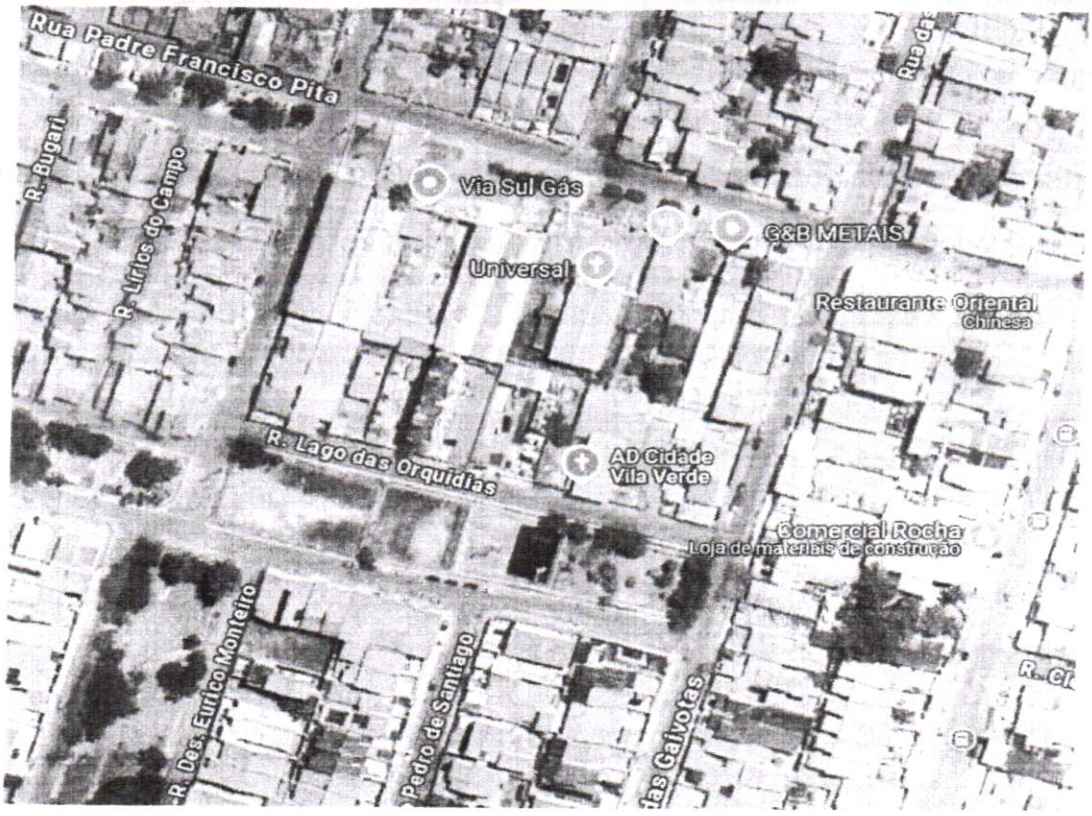

LUIZ SÉRGIO
VEREADOR- PSB

Assinaturas Digitais

Registrado por LUIZ SÉRGIO SANTOS em 3 de junho de 2025 às 10:35

Para conferir o documento assinado digitalmente, acesse o endereço eletrônico abaixo:

https://api.cmfor360.fortaleza.ce.leg.br/public/ged/documentos/2025/06/1748957840661_0376ea56-f5a9-49c2-ad9d-e3cb744c57d1.pdf

Documento assinado por

LUIZ SÉRGIO SANTOS

CÂMARA DE
FORTALEZA

RECIBO DE MATÉRIA

Sistema de Recibo de Matéria

Protocolo Nº: 2025061038000020

Número SAPL: 5636/2025

Tipo de Matéria: Requerimento

Ementa: REQUER O ENVIO DE OFÍCIO À CEGOR - COORDENADORIA ESPECIAL DE APOIO À GOVERNANÇA DAS REGIONAIS, SOLICITANDO A REFORMA DO PARQUINHO DA PRAÇA DO LAGO DAS ORQUÍDEAS, CONJUNTO VILA VERDE, BAIRRO JARDIM DAS OLIVEIRAS.

Data Hora 03/06/2025 - 07:35

Registrado por: LUIZ SÉRGIO SANTOS

Protocolado por: LUIZ SÉRGIO SANTOS

Autores da Matéria:

LUIZ SÉRGIO SANTOS

Emitido em 03/06/2025 - Sistema de Recibo de Matéria