



**CÂMARA MUNICIPAL DE FORTALEZA
GABINETE DA VEREADORA BÁ**

INDICAÇÃO Nº 0437/2020

Dispõe sobre a construção de uma mini areninha no campo do Joinville, localizado no bairro Planalto Ayrton Senna, área pertencente à Secretaria Executiva Regional V.

EXMº SR. PRESIDENTE DA CÂMARA MUNICIPAL DE FORTALEZA

A Vereadora signatária, no uso de suas atribuições legais e constitucionais e na forma regimental, vem mui respeitosamente submeter à apreciação de V. Exª. e desta augusta casa, a indicação em epígrafe, a qual, depois de aprovada, será enviada ao Poder Executivo para que retorne em forma de mensagem.

Departamento Legislativo em 20 de AGOSTO de 2020.

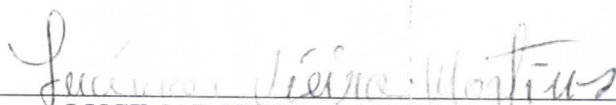
LUCIMAR VIEIRA MARTINS (Bá)
Vereadora do PP
3ª Secretária da Mesa Diretora





**CÂMARA MUNICIPAL DE FORTALEZA
GABINETE DA VEREADORA BÁ**

INDICAÇÃO Nº 0437/2020

PROJETO DE LEI Nº

Dispõe sobre a construção de uma mini areninha no campo do Joinville, localizado no bairro Planalto Ayrton Senna, área pertencente à Secretaria Executiva Regional V.

A CÂMARA MUNICIPAL DE FORTALEZA APROVA:

Art. 1º - Fica estabelecida a construção, pelo Poder Público Municipal, de uma mini areninha no bairro Planalto Ayrton Senna, no terreno do campo do Joinville, localizado no perímetro compreendido entre os logradouros: rua Beira Rio, rua das Flores, rua do Sol 1 e rua Vicente Pinzon (SDO), área pertencente à Secretaria Executiva Regional V.

Art. 2º Esta Lei entra em vigor na data de sua publicação, revogadas as disposições em contrário.

Departamento Legislativo em ____ de ____ de 2020.

LUCIMAR VIEIRA MARTINS (Bá)

Vereadora do PP

3ª Secretária da Mesa Diretor



**CÂMARA MUNICIPAL DE FORTALEZA
GABINETE DA VEREADORA BÁ**

Justificativa

A cidade de Fortaleza, nos últimos anos e por iniciativa da Prefeitura Municipal de Fortaleza, vem sofrendo significativas transformações de ordem social, educacional e de mobilidade urbana.

Neste contexto, insere-se a construção, reforma e/ou revitalização de espaços esportivos depredados, abandonados ou pouco frequentados que contribuirão para a melhoria urbanística local e da qualidade de vida da população de jovens com alta vulnerabilidade social.

Assim, esses equipamentos não terão a função apenas esportiva, mas serão espaços com capacidade de executar projetos sociais, como entende o poder executivo municipal, além de possibilitar o exercício do corpo e propiciar boa saúde.

Portanto, é de extrema necessidade a construção desta praça esportiva no bairro Planalto Ayrton Senna, sendo sugerido o perímetro do terreno conhecido como “Campo do Joinville”, localizado no perímetro entre os logradouros: rua Beira Rio, rua das Flores, rua do Sol 1 e Vicente Pinzon (SDO), nesta capital.

A construção desta mini areninha contribuirá, sobremaneira, para a minimização dos índices de violência daquela área, uma vez que o espaço será ocupado pela população para o lazer e reunirá e entreterá a juventude carente daquele logradouro e áreas adjacentes.

Departamento Legislativo em __ de _____ de 2020.



CÂMARA MUNICIPAL DE FORTALEZA GABINETE DA VEREADORA BÃ

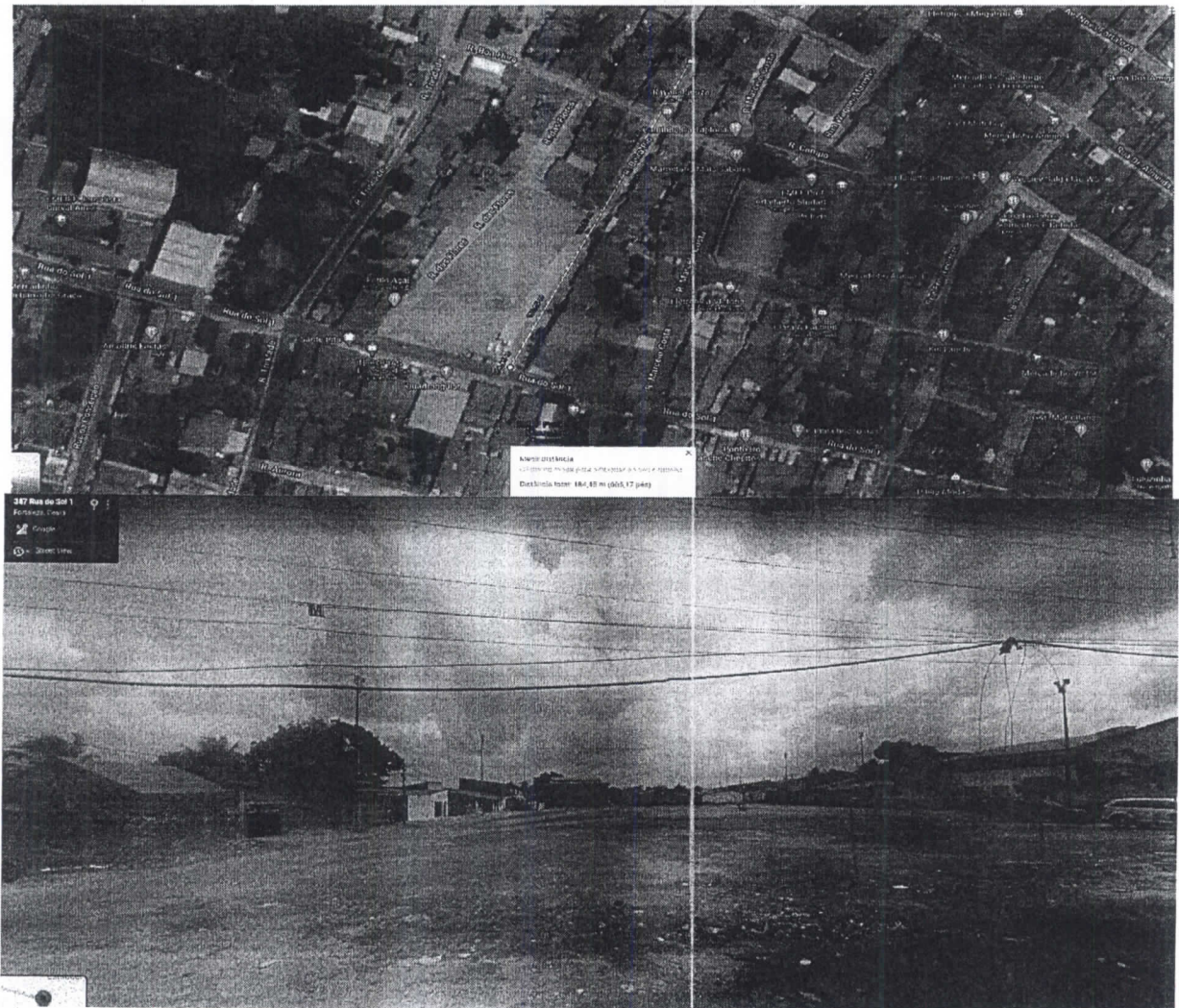

Rua Thompson Bulcão, 830 – Luciano Cavalcante
CEP- 60810-460 - Fone: (85) 3444.8310

www.cmfor.ce.gov.br

@cmforoficial

/cmforoficial

CâmaraMunicipaldeFortaleza