

Câmara Municipal de Fortaleza

PROJETO DE LEI Nº 0329 /2006

Autoriza o Executivo Municipal a incluir conteúdos de caráter turístico cultural no currículo das escolas municipais.

A CÂMARA MUNICIPAL DE FORTALEZA APROVA

- Art. 1º** - Fica o Executivo Municipal autorizado a incluir conteúdos de caráter turístico cultural no currículo das escolas municipais.
- Art. 2º** - Entende-se como caráter turístico cultural toda e qualquer atividade que vise dar ao aluno conhecimento de peculiaridades históricos, culturais e turísticas inseridas na história ou na formação do Município, tais como visitação a museus, prédios históricos, parques públicos, locais de interesse socio-culturais e ambientais, lendas e mitos, entre outros.
- Art. 3º** - O conteúdo de caráter turístico e cultural poderá ser ministrado no local a que se refere o ensinamento.
- Art. 4º** - Esta Lei entrará em vigor na data de sua publicação, revogadas as disposições em contrário.

Departamento Legislativo da Câmara Municipal de Fortaleza, em 30 de outubro de 2006.

VEREADOR MÁRIO HÉLIO
PMN

Rua Dr. Thompson Bulcão, 830 Gab: 39- Luciano Cavalcante-60810-460
Tel(85)3444.8351 Fortaleza-Ce.

DEP. LEGISLATIVO
EM: 30/10/06
Mint
FUNÇÃOÁRIO

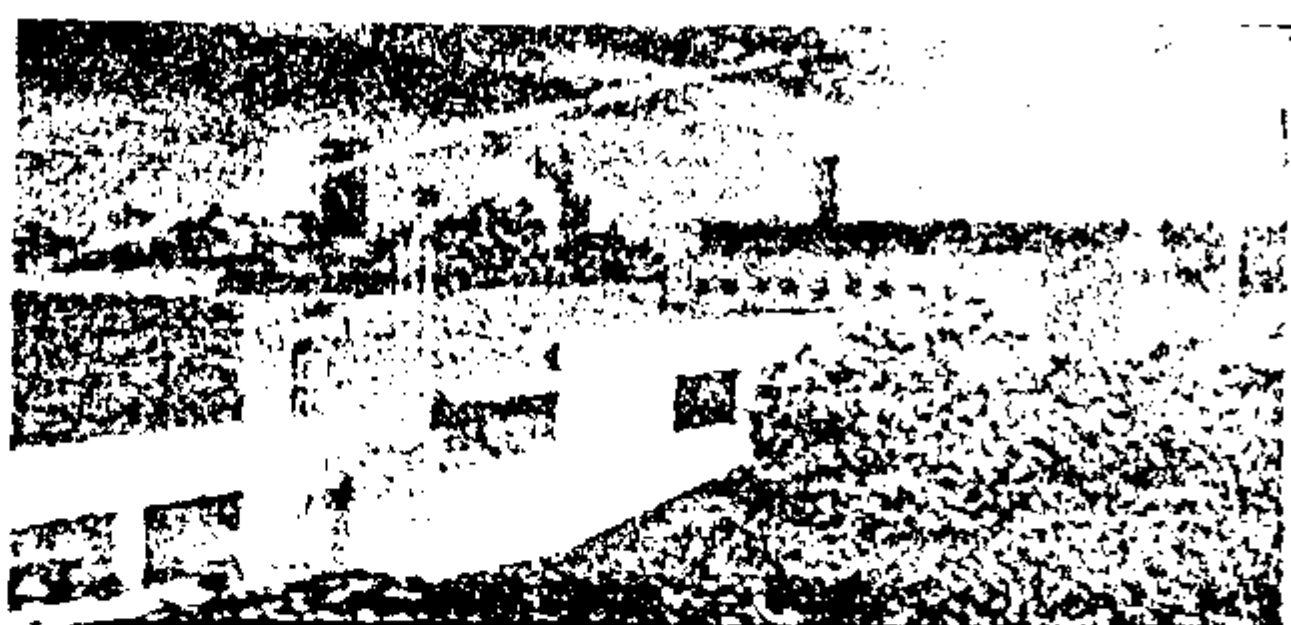

Câmara Municipal de Fortaleza

JUSTIFICATIVA

A inclusão de conteúdos de caráter turístico cultural no currículo escolar da Rede Municipal de Ensino tem por objetivo estabelecer uma cultura turística na formação do estudante, ampliando seu conhecimento e educando na cultura da região a ser estudada.

Com os ensinamentos ministrados em idade escolar estaremos inculcando uma cultura turística na população fortalezense e, conseqüentemente, enriquecendo seu conhecimento.

O conhecimento dos locais de caráter histórico, estimula a curiosidade do aluno, que está sempre buscando se aprofundar no assunto. Fortaleza tem um enorme potencial turístico que pode e deve ser explorado. Então, preparar a cidade e o povo Fortalezense para uma cultura turística é o caminho para tornar-se um polo turístico.

**Rua Dr. Thompson Bulcão, 830 Gab: 39- Luciano Cavalcante-60810-460
Tel(85)3444.8351 Fortaleza-Ce.**



CÂMARA MUNICIPAL DE FORTALEZA

COMISSÃO DE LEGISLAÇÃO, JUSTIÇA E REDAÇÃO FINAL

PARECER N. 0480 /08

AO Projeto de Lei n. 0329/06

AUTOR: Mário Hélio

Apresenta-nos o nobre Vereador Mário Hélio, Projeto de Lei n. 0329/06, para oferecermos o parecer pertinente.

Pertinente é a iniciativa do nobre Vereador, porém esta Comissão opta por enviar ao Plenário desta Augusta Casa Legislativa, à decisão de mérito da referida proposição, por entender da soberania do Pleno desta Edilidade para dirimir as questões legislativa de nossa Câmara.

Este é o nosso Parecer, s.m.j.

SALA DAS COMISSÕES PERMANENTES DA CÂMARA MUNICIPAL DE FORTALEZA, EM 18 DE Novembro DE 2008.



Didi Manguiera



Presidente



CÂMARA MUNICIPAL DE FORTALEZA
COORDENADORIA DA SALA DAS COMISSÕES TÉCNICAS

COMISSÃO DE LEGISLAÇÃO, JUSTIÇA E DA CIDADANIA

**A COMISSÃO DE LEGISLAÇÃO, JUSTIÇA E DA CIDADANIA DÁ A SEGUINTE
REDAÇÃO FINAL AO PROJETO DE LEI N. 0329/2006.**

*Autoriza o Poder Executivo Municipal a
incluir conteúdos de caráter turístico-cultural
no currículo das escolas municipais.*

A CÂMARA MUNICIPAL DE FORTALEZA APROVA:

Art. 1º Fica o Poder Executivo Municipal autorizado a incluir conteúdos de caráter turístico-cultural no currículo das escolas municipais.

Art. 2º Entende-se como caráter turístico-cultural toda e qualquer atividade que vise a dar ao aluno conhecimento de peculiaridades históricas, culturais e turísticas inseridas na história ou na formação do Município de Fortaleza, tais como visita a museus, prédios históricos, parques públicos, locais de interesse sociocultural e ambiental, lendas e mitos, entre outros.

Art. 3º O conteúdo de caráter turístico-cultural poderá ser ministrado no local visitado.

Art. 4º Esta Lei entra em vigor na data de sua publicação, revogadas as disposições em contrário.

**SALA DAS COMISSÕES PERMANENTES DA CÂMARA MUNICIPAL DE
FORTALEZA, EM 05 DE Março DE 2009.**

1815/1
[Signature]

[Signature]
Presidente